



Liceo Statale
delle Scienze Umane

Albertina Sanvitale

LICEO SCIENZE UMANE

LICEO ECONOMICO-SOCIALE

Dove siamo

Sede centrale:

Piazzale San Sepolcro 3 - Parma



Sedi distaccate:

Borgo San Giuseppe 13 - Parma

Viale Vittoria 14 - Parma



ORARI

Attività scolastica

Le lezioni si svolgono dal **lunedì al sabato**.

Per le **classi I e II** dalle ore **8** alle ore **12** (o dalle ore **9** alle **13**) tre giorni alla settimana e dalle **8** alle **13** nei restanti giorni;

Per le **classi III, IV e V** tutti i giorni dalle ore **8** alle ore **13**.

La presenza a scuola degli studenti è registrata tramite l'utilizzo del badge personale.

Uffici

Gli uffici sono aperti al pubblico tutti i giorni

dal lunedì al sabato
dalle ore **7,50 alle 8,50**
e dalle **12,00 alle ore 13,30**.

Il martedì e il giovedì
sono aperti anche
dalle **16 alle 17**.

I NOSTRI NUMERI

Per l'a.s. 2017/18 il Liceo "Sanvitale" è costituito da tre sedi:

Sede centrale in p.le San Sepolcro, 3

Distaccamento in B.go San Giuseppe, 13

Distaccamento in V.le Vittoria, 14

Gli studenti che frequentano il Liceo sono **1051**, 912 femmine e 139 maschi, così distribuiti nelle diverse classi e indirizzi di studio:

CLASSI	LSU	OPES	TOTALE
Prime	180	51	231
Seconde	155	53	208
Terze	146	75	221
Quarte	122	65	187
Quinte	161	43	204

Dopo il diploma indirizzo Scienze Umane **LSU**

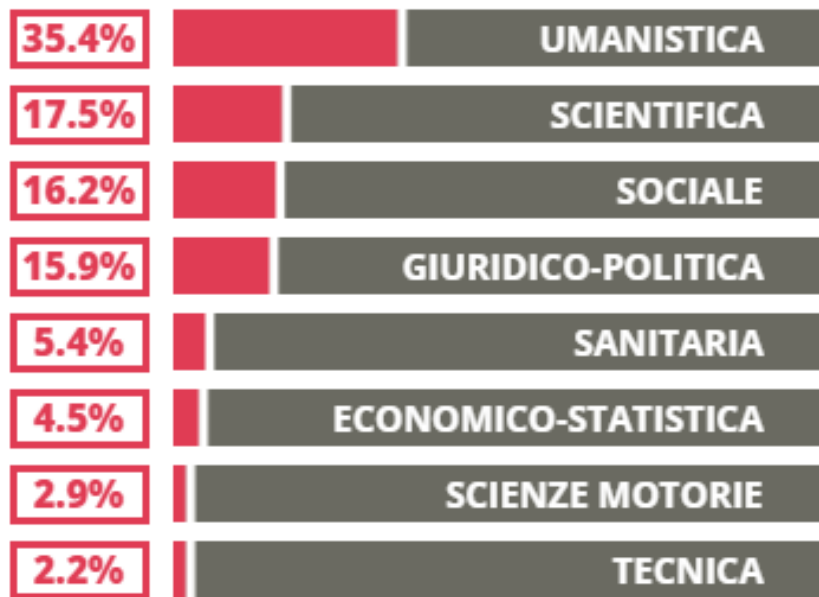

68.5% UNIPR

18.8% UNIMORE

6.1% UNIBO

6.6% ALTRE UNIVERSITA'

Fonte Eduscopio 2018/19

Dopo il diploma indirizzo Economico Sociale LES

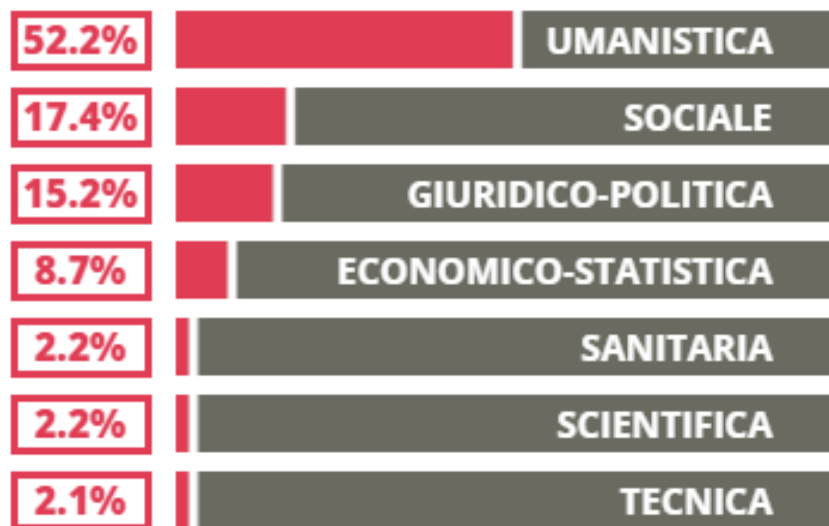

58.7% UNIPR

21.7% UNIBO

13.0% UNIMORE

6.6% ALTRE UNIVERSITA'

Fonte Eduscopio 2018/19

FINALITA' FORMATIVE

- Conoscenza ed accettazione di sé in un'ottica di espressione e potenziamento delle proprie risorse.
- Partecipazione consapevole e costruttiva alle esperienze sociali sia nella dimensione interpersonale che a livello sociale più allargato.
- Acquisizione di un habitus cognitivo e comportamentale ispirato al senso civico, alla consapevolezza della complessità, alla problematizzazione del reale.
- Maturazione di un pensiero e di un'azione ispirati al valore e al rispetto dell'altro nell'orizzonte della solidarietà umana.

I NOSTRI INDIRIZZI

Scienze umane

Economico-Sociale

Entrambi gli
indirizzi consentono
l'accesso a tutte le
facoltà universitarie

SCIENZE UMANE
LSU



SI RIVOLGE:

- A chi ha sensibilità e interesse per le problematiche psicologiche e sociali.
- A chi è interessato a un percorso che prepari all'esercizio di professionalità nell'ambito della formazione e delle relazioni umane.
- A chi ha interesse per le scienze umane nella loro dimensione socio-antropologica, psicologica e pedagogica
- A chi aspira ad una formazione umanistica che integri i contributi delle discipline scientifiche.

PROFILO IN USCITA

L'indirizzo LSU promuove l'acquisizione di COMPETENZE relative a:

- relazioni sociali
- costruzione dell'identità personale
- processi formativi ed educativi
- luoghi dell'educazione
- servizi alla persona
- processi interculturali
- metodologie comunicative
- metodologie di ricerca

Quadro orario annuale

	1° biennio		2° biennio		5°anno
	1° anno	2°anno	3°anno	4°anno	5°anno
Attività e insegnamenti obbligatori per tutti gli studenti	Orario annuale				
Lingua e letteratura italiana	132	132	132	132	132
Lingua e cultura latina	99	99	66	66	66
Storia e Geografia	99	99			
Storia			66	66	66
Filosofia			99	99	99
Scienze umane*	132	132	165	165	165
Diritto ed Economia	66	66			
Lingua e cultura straniera	99	99	99	99	99
Matematica**	99	99	66	66	66
Fisica			66	66	66
Scienze naturali***	66	66	66	66	66
Storia dell'arte			66	66	66
Scienze motorie e sportive	66	66	66	66	66
Religione cattolica o Attività alternative	33	33	33	33	33
	891	891	990	990	990
* Antropologia, Pedagogia, Psicologia, Sociologia ** con Informatica al primo biennio *** Biologia, Chimica, Scienze della Terra					
N.B. È previsto l'insegnamento, in lingua straniera, di una disciplina non linguistica (CLIL) compresa nell'area delle attività e degli insegnamenti obbligatori per tutti gli studenti o nell'area degli insegnamenti attivabili dalle istituzioni scolastiche nei limiti del contingente di organico ad esse annualmente assegnato.					

Orario settimanale

DISCIPLINE	I	II	III	IV	V
Lingua e letteratura italiana	4	4	4	4	4
Lingua e cultura latina	3	3	2	2	2
Storia e geografia	3	3			
Storia			2	2	2
Filosofia			3	3	3
Scienze umane ¹	4	4	5	5	5
Diritto ed Economia	2	2			
Lingua e cultura straniera ²	3	3	3	3	3
Matematica ³	3	3	2	2	2
Fisica			2	2	2
Scienze naturali ⁴	2	2	2	2	2
Storia dell'arte			2	2	2
Scienze motorie e sportive	2	2	2	2	2
Religione Cattolica o Attività alternative	1	1	1	1	1
Totali	27	27	30	30	30
<small>1Biennio: Psicologia, Pedagogia Triennio: Psicologia, Pedagogia, Sociologia, Antropologia 2Inglese 3Con Informatica al primo biennio 4Biologia, Chimica, Scienze della Terra.</small>					

ECONOMICO-SOCIALE LES



SI RIVOLGE:

- A chi ha interesse per i fenomeni e le problematiche socio-culturali.
- A chi è interessato a un percorso di formazione attento alle dinamiche della comunicazione, delle relazioni interculturali, dei sistemi socio-economici e della cittadinanza.
- A chi ha interesse per le Scienze umane nella loro interazione con gli aspetti giuridici ed economici.
- A chi, con lo studio di due lingue straniere, vuole acquisire conoscenze e competenze conformi allo scenario europeo.

PROFILO IN USCITA

L'indirizzo LES promuove l'acquisizione di COMPETENZE relative a:

- fenomeni sociali e relazionali
- sistemi economici e giuridici
- forme di organizzazione politico-istituzionali
- costruzione della cittadinanza nazionale ed europea
- processi interculturali
- metodologie di ricerca
- due lingue straniere

Quadro orario annuale

	1° biennio		2° biennio		5° anno
	1° anno	2° anno	3° anno	4° anno	5° anno
Attività e insegnamenti obbligatori per tutti gli studenti	Orario annuale				
Lingua e letteratura italiana	132	132	132	132	132
Storia e Geografia	99	99			
Storia			66	66	66
Filosofia			66	66	66
Scienze umane*	99	99	99	99	99
Diritto ed Economia politica	99	99	99	99	99
Lingua e cultura straniera 1	99	99	99	99	99
Lingua e cultura straniera 2	99	99	99	99	99
Matematica**	99	99	99	99	99
Fisica			66	66	66
Scienze naturali***	66	66			
Storia dell'arte			66	66	66
Scienze motorie e sportive	66	66	66	66	66
Religione cattolica o Attività alternative	33	33	33	33	33
	891	891	990	990	990
* Antropologia, Metodologia della ricerca, Psicologia e Sociologia ** con Informatica al primo biennio *** Biologia, Chimica, Scienze della Terra					
N.B. È previsto l'insegnamento, in lingua straniera, di una disciplina non linguistica (CLIL) compresa nell'area delle attività e degli insegnamenti obbligatori per tutti gli studenti o nell'area degli insegnamenti attivabili dalle istituzioni scolastiche nei limiti del contingente di organico ad esse annualmente assegnato.					

Orario settimanale

DISCIPLINE	I	II	III	IV	V
Lingua e letteratura italiana	4	4	4	4	4
Storia e geografia	3	3			
Storia			2	2	2
Filosofia			2	2	2
Scienze umane ¹	3	3	3	3	3
Diritto ed Economia politica	3	3	3	3	3
Lingua e cultura straniera I ²	3	3	3	3	3
Lingua e cultura straniera II ²	3	3	3	3	3
Matematica ³	3	3	3	3	3
Fisica			2	2	2
Scienze naturali ⁴	2	2			
Storia dell'arte			2	2	2
Scienze motorie e sportive	2	2	2	2	2
Religione Cattolica o Attività alternative	1	1	1	1	1
Totali	27	27	30	30	30
¹ Biennio: Psicologia, Metodologia della ricerca Triennio: Metodologia della ricerca, Sociologia, Antropologia ² Inglese ³ Con Informatica al primo biennio ⁴ Biologia, Chimica, Scienze della Terra.					

OFFERTA FORMATIVA
ATTIVITA' OPZIONALI
LABORATORI



ANNO
SCOLASTICO
2018/2019

OFFERTA FORMATIVA in orario curricolare

Star bene a scuola

Accoglienza,
Gruppo classe, CIC,
Progetto Persona,
Paesaggi di
prevenzione

La memoria e la storia

La memoria tra
storia e impegno,
viaggi della
memoria

Potenziamento scientifico

ProgrammiAMO
Rally Matematico,
Laboratori mobili,
Laboratorio
ritrovato, Incontri
con gli autori e la
scienza

Per una scuola delle competenze

Quotidiano in
classe, Primo
soccorso, Educare
alla solidarietà

Una scuola in movimento

Arrampicata,
Ciaspolata, Trekking,
Orienteering

L'angolo delle lettere e delle scienze umane

Invito alla lettura,
Olimpiadi di Italiano
e Filosofia,
Immaginazione e
crescita, Educazione
all'antirazzismo

Integrazione

Laboratorialmente
Musica per tutti,
Acquamotricità

PROGETTO ACCOGLIENZA: USCITA A CERWOOD e TEAM BUILDING



....e in orario extracurricolare

Teatro, Fotografia
& Videomaking,
Coro, Chitarra e
Ukulele

Progetto Lab,
Scuole per la
Pace, Debate,
Orientamento
post diploma

ECDL
(European
Computer Driving
Licence)

Centro Sportivo
Scolastico di
Pallavolo, Tiro con
l'arco, Ginnastica
artistica, Danza
sportiva, Calcetto
femminile, Atletica

FCE - First
Certificate of
English
PET - Preliminary
English Test
DELE
Español para
todos

C.I.C.
Centro di
Informazione e
Consulenza

ATTIVITA' OPZIONALI



Cambridge English
First

First Certificate in English (FCE)

Cambridge English
Preliminary

Preliminary English Test (PET)



Liceo Statale delle Scienze Umane A. Sanvitale - Parma

....E ANCORA



Alternanza scuola lavoro



Attività di rinforzo/potenziamento classi prime

Sportelli didattici

Corsi di recupero

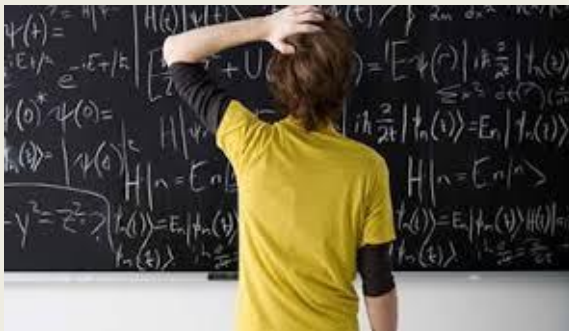

I TEMPI DELLA SCUOLA

Anno scolastico e valutazioni di fine periodo

*I PERIODO:
Settembre-dicembre
(trimestre)*

*II PERIODO:
Gennaio-giugno
(pentamestre)*

Valutazione a gennaio

Valutazione a giugno

LA STRUMENTAZIONE DIDATTICA

- Notebook e videoproiettore (in tutte le classi)
- LIM (in alcune classi e in V.le Vittoria)
- Carrelli con pc portatili

Software

- G Suite for education
- Classflow

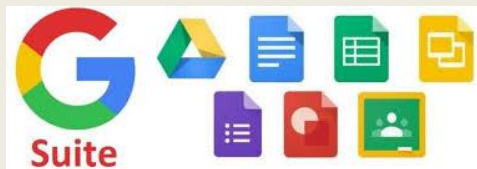

LE STRUTTURE

- Laboratorio di Scienze/Fisica
- Aula Magna
- Aula 3.0 (Pon 2014-20)
- Aula video
- Palestre
- Biblioteca
- Sede C.I.C.
- Servizio ristoro interno



Orientar-SI al Sanvitale

Secondo noi, la scelta della scuola superiore deve scaturire da quattro dimensioni fondamentali:

- **conoscenza e valutazione di sé**
- **conoscenza puntuale delle scuole che interessano**
- **consiglio orientativo del consiglio di classe della scuola frequentata**
- **indipendenza della scelta da conformismi di gruppo, da stereotipi, da meccanismi di identificazione/proiezione.**

Il carattere liceale della nostra scuola richiede una buona motivazione allo studio, un interesse per il sapere che si traduca in adeguati atteggiamenti e comportamenti.

SCUOLA APERTA

Il Dirigente, i docenti e gli studenti del Liceo delle Scienze Umane " Sanvitale " incontreranno i genitori e gli alunni interessati negli incontri di SCUOLA APERTA che si terranno secondo il seguente calendario:

- **GIOVEDI' 22 NOVEMBRE 2018** dalle 15,00 alle 16.30 e dalle 16,30 alle 18,00
- **SABATO 01 DICEMBRE 2018** dalle 15,00 alle 16.30 e dalle 16,30 alle 18,00
- **VENERDI' 1 DICEMBRE 2018** Open Night dalle 20,00 e ore 22,00
- **SABATO 19 GENNAIO 2018** dalle 15,00 alle 16.30 e dalle 16,30 alle 18,00

Tutte le presentazioni si svolgeranno presso la **Sede centrale in Piazzale San Sepolcro, 3** - Parma

E' necessario registrarsi per poter partecipare alle SCUOLE APERTE tramite il nostro sito web

A SCUOLA DA NOI

Inoltre per chi lo desidera è possibile venire ad assistere in modo individuale (con autorizzazione dei genitori) ad alcune lezioni direttamente in classe nelle

MATTINE APERTE

presso una delle Sedi del nostro Liceo, durante le quali sarà possibile:

- **confrontarsi con alcuni studenti del Liceo** che raccontano la loro esperienza
- **entrare in classi** per assistere alle **lezioni** di alcune materie

E' necessario prenotarsi online sul sito del Liceo e sarete poi contattati per confermare la partecipazione.

È possibile, inoltre, previo accordo telefonico, fissare appuntamenti per colloqui individuali con la dirigenza e i docenti referenti dell'Orientamento.

Il nostro sito: WWW.SANVITALE.NET



LICEO DELLE SCIENZE UMANE ALBERTINA SANVITALE

Indirizzi: scienze umane • economico-sociale

MENU RAPIDO

- Contatti
- Piano offerta formativa
- Orario delle lezioni
- Ricevimento genitori
- Comunicazioni
- Notizie
- Albo
- Area riservata
- English version
- Amministrazione
- Trasparenza

Guarda il video della Scuola



Scuola Aperta: primo appuntamento il 22 novembre

Per conoscere al meglio il nostro Liceo e le caratteristiche dei nostri due indirizzi **Liceo Scienze Umane** e **Liceo Economico-Sociale**, studenti e genitori sono invitati a partecipare alle iniziative di Orientamento organizzate dalla nostra scuola:

SCUOLA APERTA

Quattro appuntamenti per illustrare l'offerta formativa del Liceo e conoscere le Scienze Umane e Diritto ed Economia potendo incontrare alcuni docenti e studenti del Sanvitale. Il primo incontro si terrà

GIOVEDI' 22 NOVEMBRE
ore 15-16.30 e ore 16.30-18
[prenota online](#)

A SCUOLA DA NOI

Gli studenti delle medie potranno partecipare **In modo Individuale con autorizzazione dei genitori** ad una mattina di scuola al Liceo Sanvitale in alcune giornate di novembre e dicembre.

[Prenota la tua mattina al Sanvitale](#)

Oltretorrente ieri e oggi

Anche quest'anno il Liceo Sanvitale partecipa alla **Festa internazionale della storia** con 2 interventi frutto del lavoro di alcune classi con i propri docenti:

"Oltretorrente ieri e oggi: sintesi di storia, cultura, vivace e consapevole partecipazione"
a cura della classe 3B con la prof.ssa Valenza
Martedì 27 novembre ore 10



ti aspettiamo
nelle giornate di

SCUOLA APERTA

www.sanvitale.net

Per maggiori informazioni vai alla [Sezione Orientamento](#)

Attività extracurricolari POF 2018-19: sono aperte le iscrizioni



Anche quest'anno il nostro Liceo propone agli studenti alcune attività opzionali e facoltative in orario pomeridiano. L'adesione