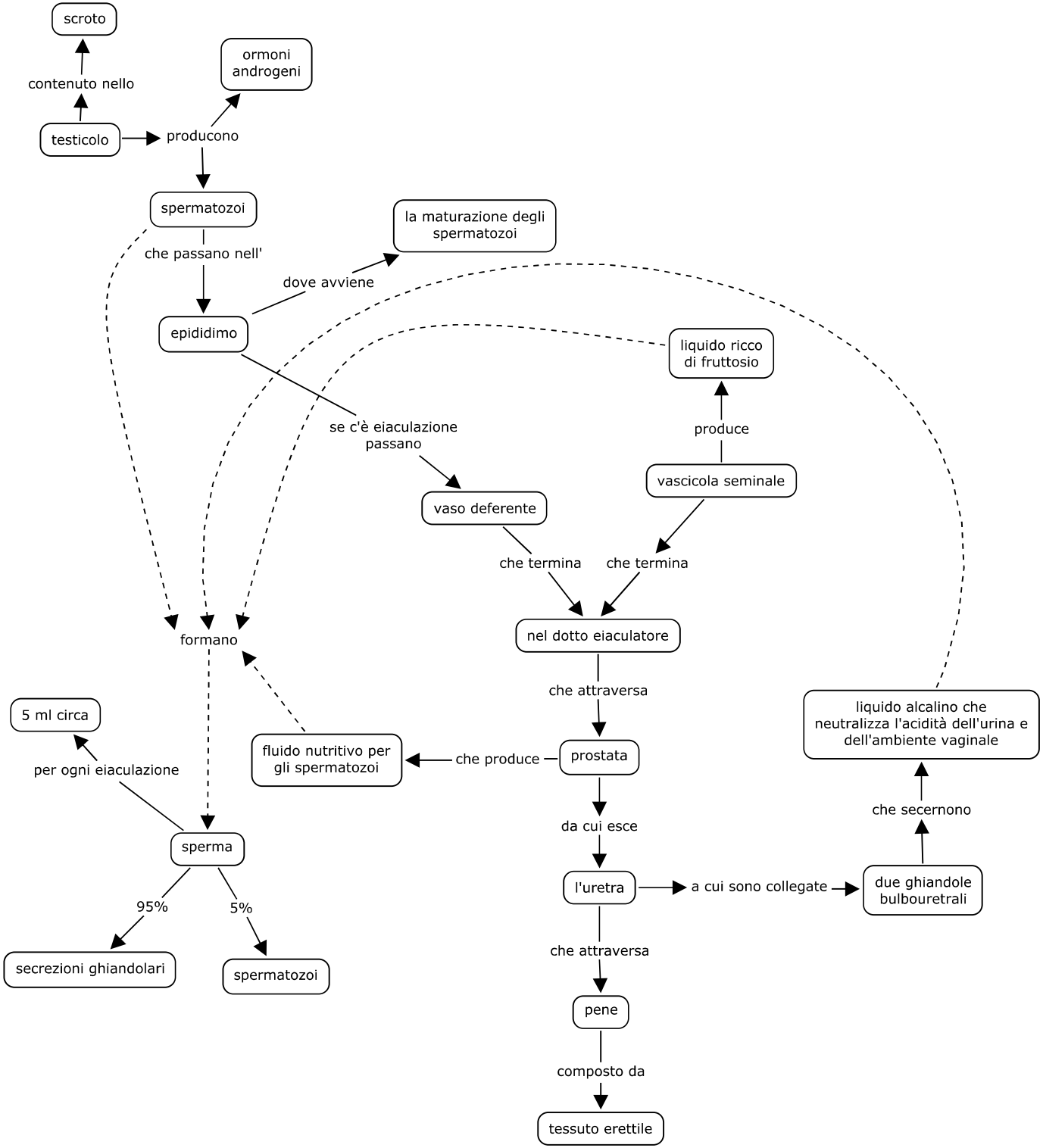
scroto
contenuto nello
ormoni androgeni
testicolo
producono
spermatozoi
che passano nell'
la maturazione degli spermatozoi
dove avviene
epididimo
liquido ricco di fruttosio
se c'è eiaculazione passano
produce
vascicola seminale
vaso deferente
che termina
che termina
formano
nel dotto eiaculatore
che attraversa
5 ml circa
fluido nutritivo per gli spermatozoi
che produce
prostata
liquido alcalino che neutralizza l'acidità dell'urina e dell'ambiente vaginale
per ogni eiaculazione
che secernono
da cui esce
sperma
l'uretra
a cui sono collegate
due ghiandole bulbouretrali
95%
5%
secrezioni ghiandolari
spermatozoi
che attraversa
pene
composto da
tessuto erettile